

RODINNÝ DŮM

**NOVA 101/38° – L**

(RD BEZ PODSKLEPENÍ)

**PŮDORYS PŘÍZEMÍ**

M 1:50

**SOLÁRY****POZNÁMKA:**

1. ZAŘÍZOVACÍ PŘEDMĚTY A KONSTRUKCE ZAKRESLENÉ ČÁRKOVANĚ NEJSOU SOUČÁSTÍ DODÁVKY RD.
2. TECHNICKÉ ZMĚNY JSOU VYHRAZENY.

**LEGENDA MÍSTNOSTÍ :**

ČÍSLO	ÚČEL MÍSTNOSTI	PLOCHA m <sup>2</sup>	
101	CHODBA	6,35	6,35
102	OBÝVACÍ POKOJ	33,35	33,35
103	KUCHYŇ + JIDELNA	11,24	11,24
104	TECH. MÍSTNOST	4,67	4,67
105	KOUPELNA	3,19	3,19
106	PRACOVNA	8,29	8,29
107	GARÁŽ	(22,90)	

OBYTNÁ PLOCHA :	41,64
PŘÍSLUŠENSTVÍ :	25,45
UŽITKOVÁ PLOCHA :	67,09
CELKOVÁ PLOCHA (PODLAHOVÁ) :	67,09
ZASTAVĚNÁ PLOCHA :	101,75

SNĚHOVÁ OBLAST – II.  
SCHODY N723

10

Autorizovaný inženýr	Ing. Zdeněk Chromý Ing. David Ondra	Zpracovatel <b>RO RYMAŘOV</b>
Investor-staveniště	Zdeňka Běhalová	Projekt
		Datum: 06/2010
		Číslo HS: 35 464

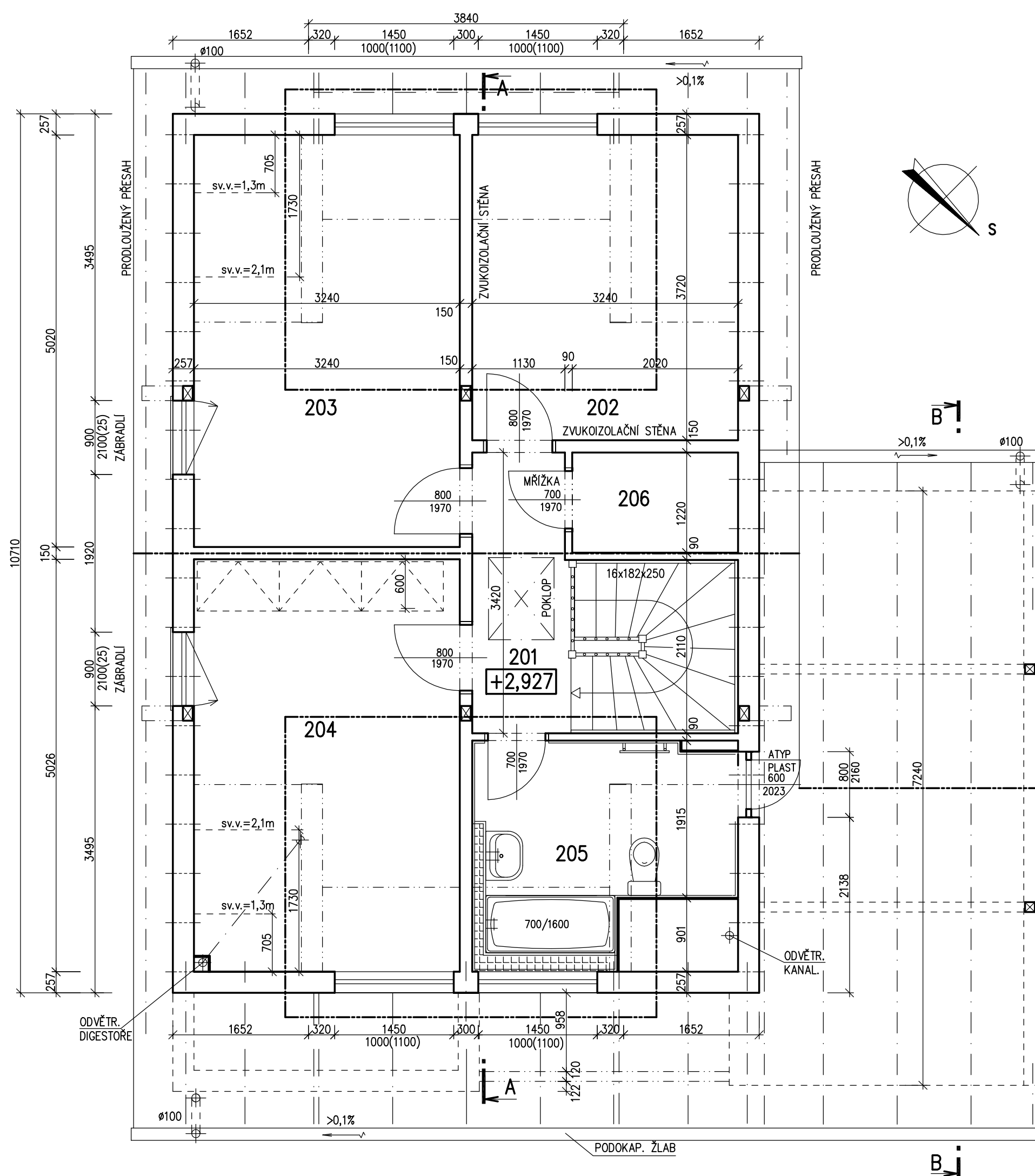

RODINNÝ DŮM

**NOVA 101/38° – L**

(RD BEZ PODSKLEPENÍ)

**PŮDORYS PODKROVÍ**

M 1:50

**SOLÁRY****POZNÁMKA:**

- ZAŘÍZOVACÍ PŘEDMĚTY A KONSTRUKCE ZAKRESLENÉ ČÁRKOVANĚ NEJSOU SOUČÁSTÍ DODÁVKY RD.
- TECHNICKÉ ZMĚNY JSOU VYHRAZENY.

**LEGENDA MÍSTNOSTÍ :**

ČÍSLO	ÚČEL MÍSTNOSTI	PLOCHA m <sup>2</sup>	
201	SCHODIŠTĚ, CHODBA	8,32	8,32
202	DĚTSKÝ POKOJ	12,05	10,95
203	DĚTSKÝ POKOJ	16,26	15,16
204	LOŽNICE	16,25	15,18
205	KOUPELNA + WC	7,13	7,13
206	KOMORA	2,46	2,46

OBÝTNÁ PLOCHA :	41,29
PŘÍSLUŠENSTVÍ :	17,91
UŽITKOVÁ PLOCHA :	59,20
CELKOVÁ PLOCHA (PODLAHOVÁ) :	62,47

SNĚHOVÁ OBLAST – II.  
SCHODY N723

Autorizovaný inženýr		Zpracovatel
Ing. Zdeněk Chromý Ing. David Ondra		<b>RD PUMAŘOV</b>
Vypracoval		Projekt
Zdeňka Běhalová		Datum: 06/2010
Investor–staveniště		Číslo HS: 35 464

POHLED JIHOZÁPADNÍ



POHLED JHOVÝCHODNÍ

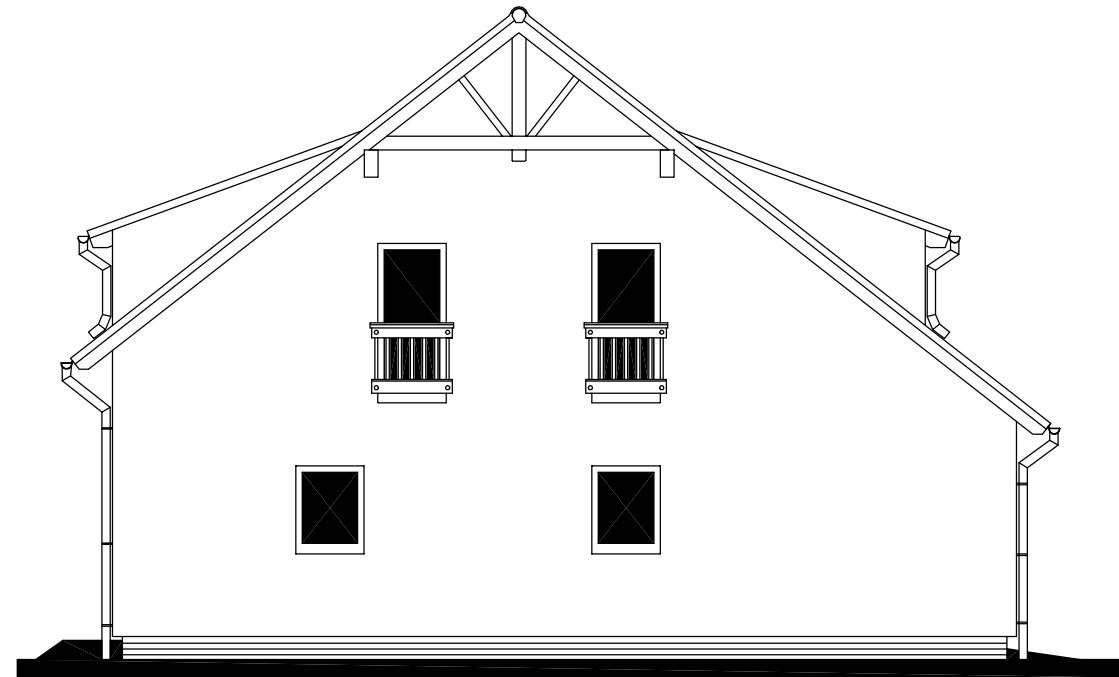

POHLED SEVEROVÝCHODNÍ – VSTUPNÍ

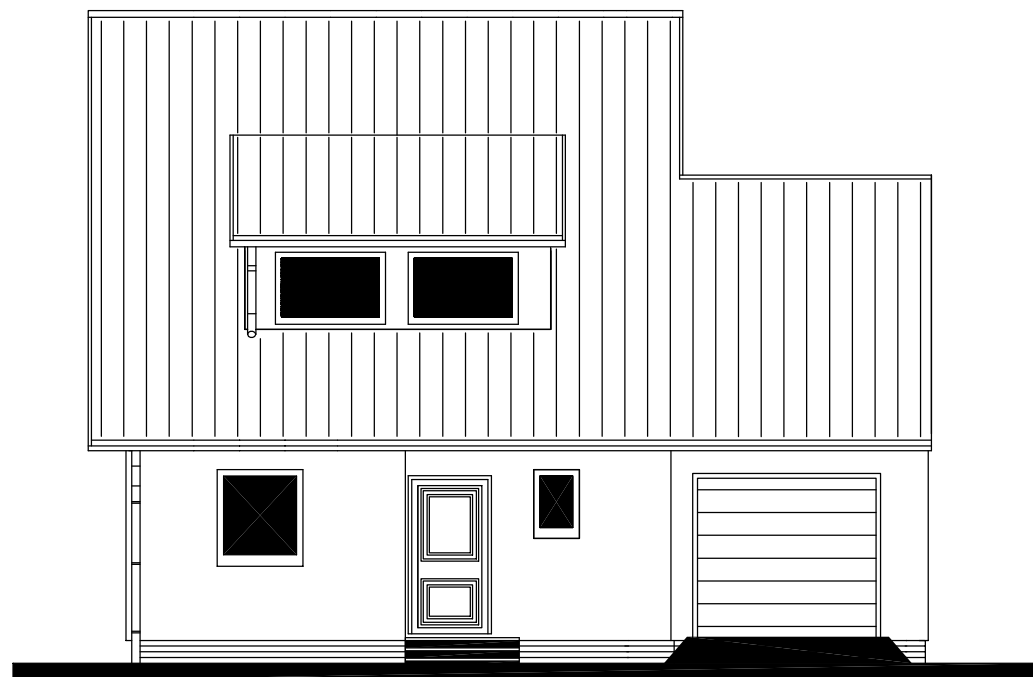

POHLED SEVEROZÁPADNÍ

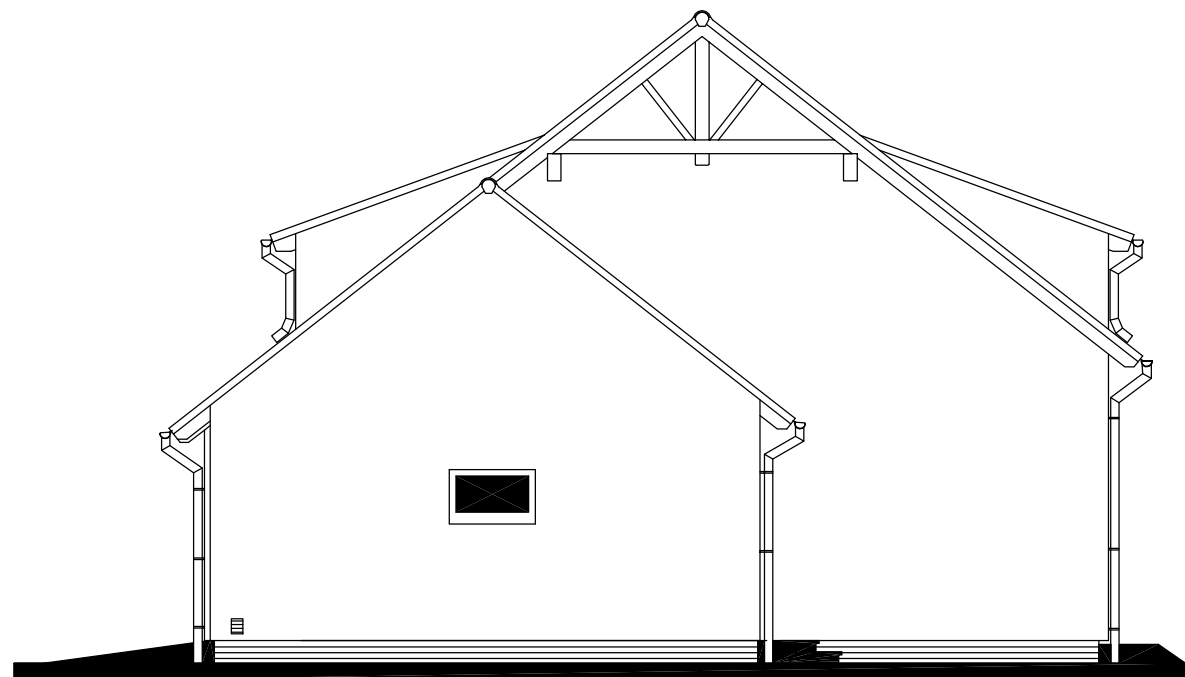

Autorizovaný inženýr	Ing. Zdeněk Chromý Ing. David Ondra	<b>Zpracovatel</b> RD RYMAŘOV
Vypracoval	Zdeňka Běhalová	<b>Projekt</b> Datum: 06/2010
<b>Investor – staveniště</b>		Číslo HS: 35 464