

PŮDORYS PŘÍZEMÍ
M 1:50

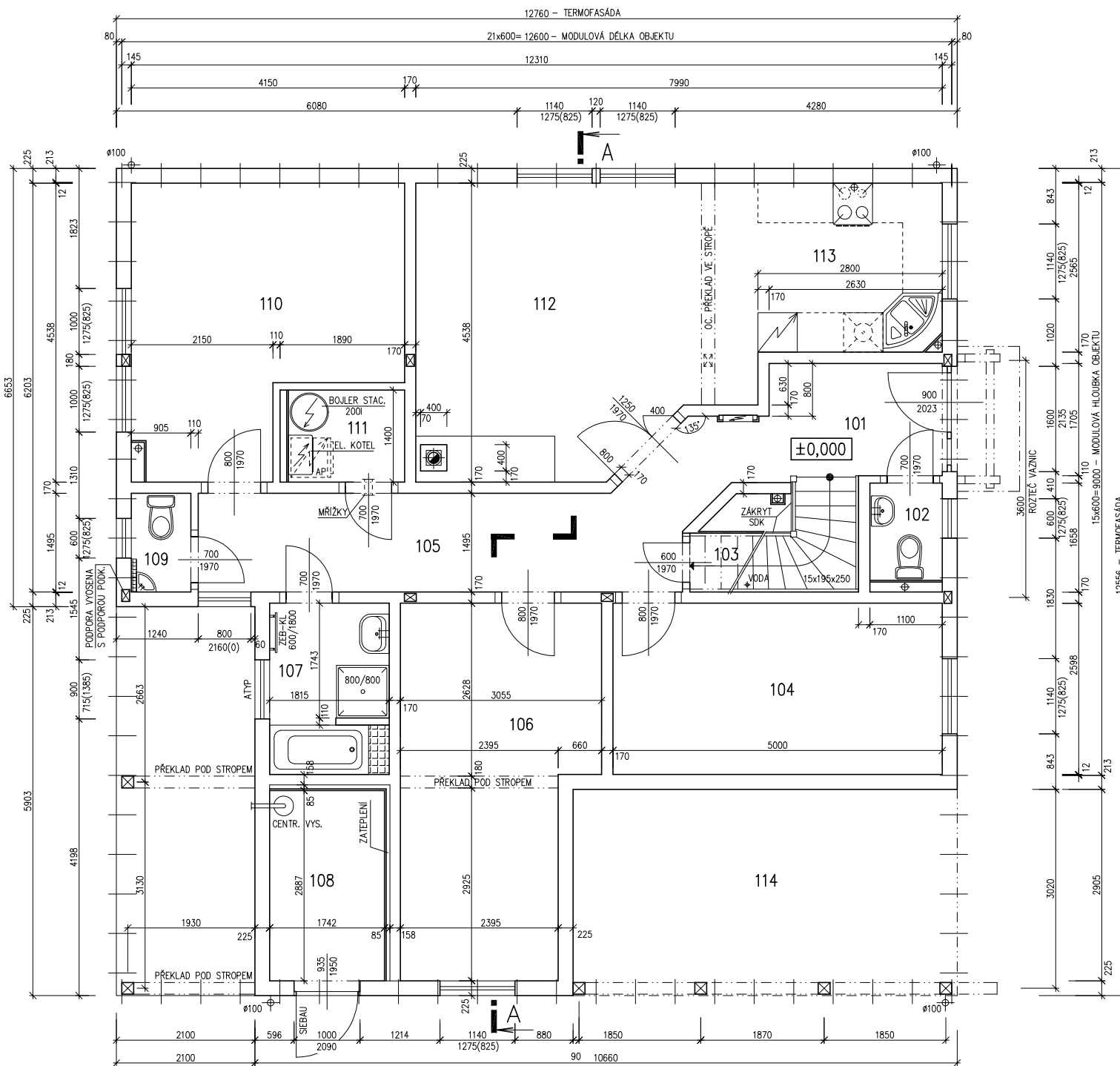

PŮDORYS PODKROVÍ
M 1:50

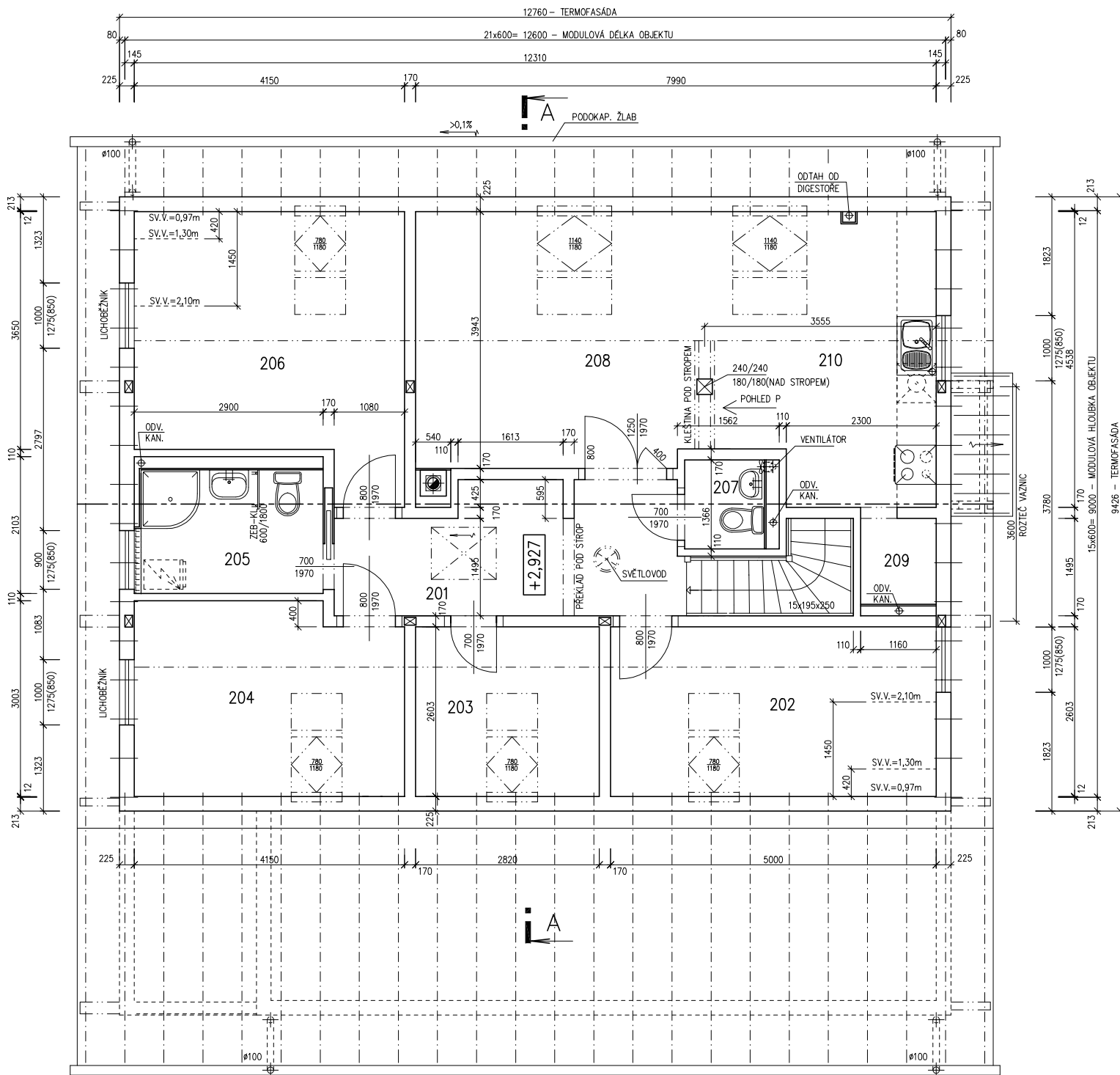

v.č. : 002



RODINNÝ DOMEK

NOVA Line 97A/38°ROZTEČ VAZNIC 3600
(RD BEZ PODSKLEPENÍ)**PŮDORYS PŘÍZEMÍ**

M 1:50

POZNÁMKA:

1. OBKLAD STĚN A PŘÍČEK SÁDROKARTONEM TL.12,5 mm
JE PRO POTŘEBU KÓTOVÁNÍ ZAOKROUHLÉN NA 12 mm.
2. TECHNICKÉ ZMĚNY JSOU VYHRAZENY

LEGENDA MÍSTNOSTÍ :

ČÍSLO	ÚČEL MÍSTNOSTI	PLOCHA m ²	
101	ZÁDVEŘÍ	5,37	5,37
102	WC	1,63	1,63
103	KOMORA	3,05	3,05
104	POKOJ	13,00	13,00
105	CHODBA	12,27	12,27
106	POKOJ	15,42	15,42
107	KOUPELNA	3,36	3,36
108	KOMORA	5,03	5,03
109	WC	1,31	1,31
110	POKOJ	15,67	15,67
111	TECH. MÍSTNOST	17,86	17,86
112	OBÝVACÍ POKOJ	15,08	15,08
113	KUCHYŇ	9,36	9,36
114	GARÁŽOVÉ STÁNÍ	16,32	16,32

OBYTNÁ PLOCHA :	58,94
PŘÍSLUŠENSTVÍ :	75,79
UŽITKOVÁ PLOCHA :	134,73
CELKOVÁ PLOCHA (PODLAHOVÁ) :	134,73

SCH. CB1
MODEL 06

Zpracovatel



Projekt

Datum: 06/2006
Číslo HS: 33 621

v.č. : 005



RODINNÝ DOMEK

NOVA Line 97A/38°ROZTEČ VAZNIC 3600
(RD BEZ PODSKLEPENÍ)**PŮDORYS PODKROVÍ**

M 1:50

POZNÁMKA:

1. OBKLAD STĚN A PŘÍČEK SÁDROKARTONEM TL.12,5 mm
JE PRO POTŘEBU KÓTOVÁNÍ ZAOKROUHLÉN NA 12 mm.
2. TECHNICKÉ ZMĚNY JSOU VYHRAZENY

LEGENDA MÍSTNOSTÍ :

ČÍSLO	ÚČEL MÍSTNOSTI	PLOCHA m ²	
201	CHODBA	9,88	9,88
202	POKOJ	12,99	10,91
203	PRACOVNA	7,32	6,15
204	POKOJ	11,96	10,22
205	KOUPELNA	5,31	5,31
206	LOŽNICE	16,10	14,36
207	WC	1,67	1,67
208	OBÝVACÍ POKOJ	16,82	15,02
209	SPÍŽ	1,53	1,53
210	KUCHYŇ	15,51	14,36

OBYTNÁ PLOCHA :	50,51
PŘÍSLUŠENSTVÍ :	38,90
UŽITKOVÁ PLOCHA :	89,41
CELKOVÁ PLOCHA (PODLAHOVÁ) :	99,09

MODEL 06

Zpracovatel



Projekt

Datum: 06/2006
Číslo HS: 33 621

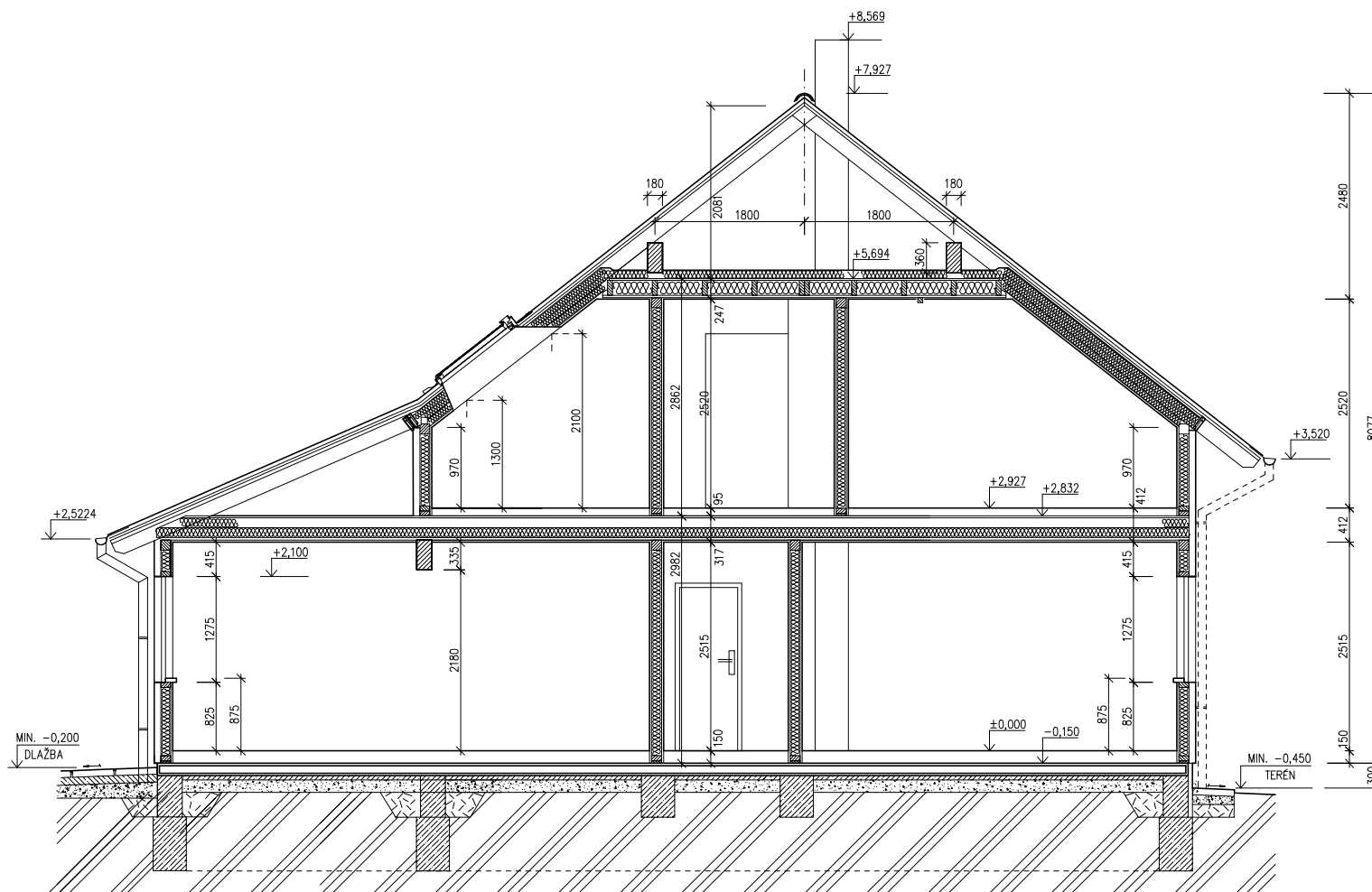

RODINNÝ DOMEK

NOVA Line 97/38*ROZTEČ VAZNIC 3600
(RD BEZ PODSKLEPENÍ)ŘEZ A-A
M 1:50

LEGENDA MATERIÁLU

-  ROSTLÝ TERÉN
-  ŠTĚRKOVÝ NÁSYP
-  ZÁSYP
-  ŽELEZOBETON
-  PROSTÝ BETON
-  DŘEVO
-  TEPelná IZOLACE

SPODNÍ STAVBA
DODÁVKA ODBĚRATELE

MODEL 06

Zpracovatel
Projekt
Datum: 06/2006
Číslo HS: 33 621

v.č. : 008



RODINNÝ DOMEK

NOVA Line 97A/38°

ROZTEČ VAZNIC 3600
(RD BEZ PODSKLEPENÍ)

POHLEDY M 1:100

POHLED PRAVÝ

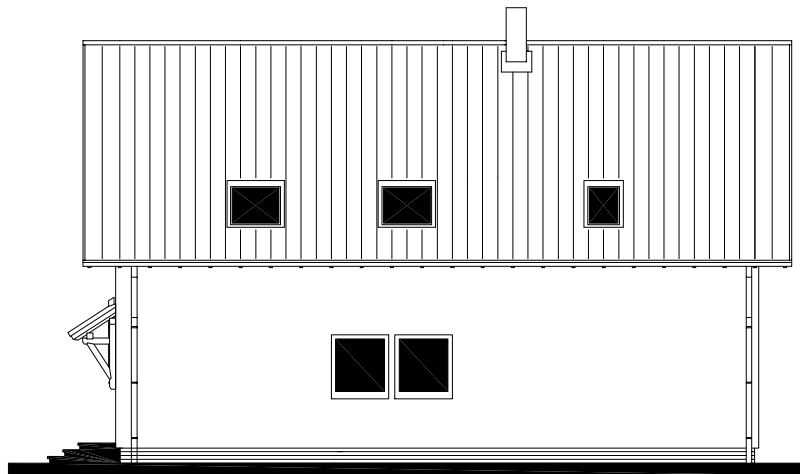

POHLED ZADNÍ



POHLED LEVÝ

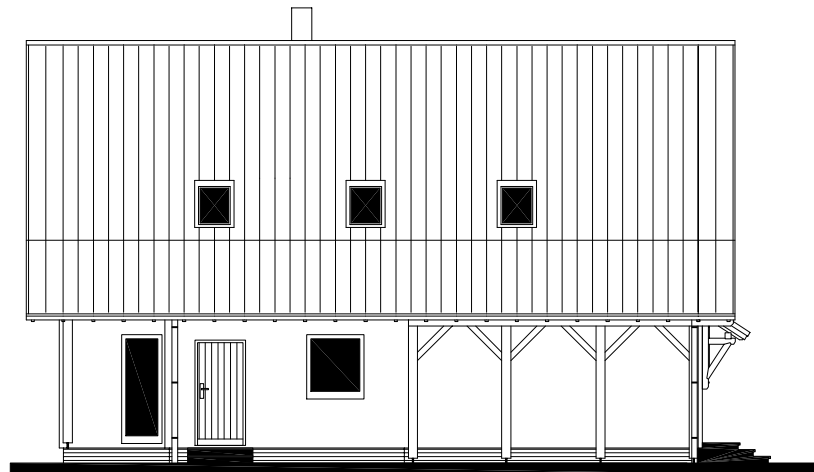

POHLED PŘEDNÍ



MODEL 06

Zpracovatel



Projekt

Datum: 06/2006

Číslo HS: 33 621

ÚLOŽNÁ DESKA
M 1 : 50

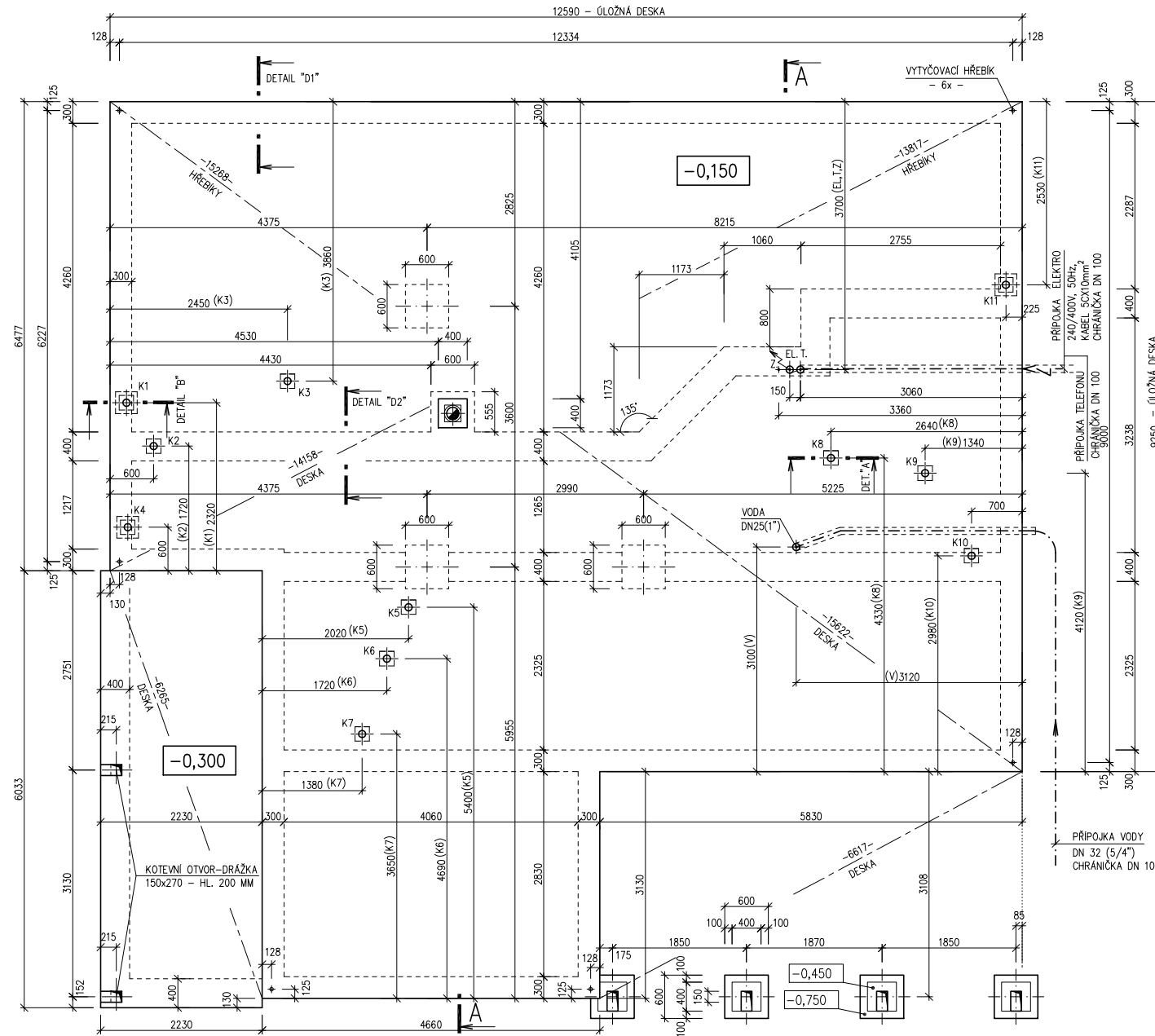

DETAIL ZÁKLADOVÉ PATKY

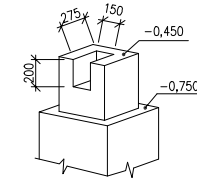



RODINNÝ DOMEK

NOVA Line 97A/38°

ROZTEČ VAZNIC 3600
(RD BEZ PODSKLEPENÍ)

ÚLOŽNÁ DESKA
M 1 : 50

POZNÁMKA

OBVODOVÉ ROZMĚRY ÚLOŽNÉ DESKY : +15 mm
(BEZ VNĚJŠÍCH ÚPRAV) : - 0 mm
PRAVOÚHLOST STAVBY – DÉLKA DIAGONÁLY : +20 mm
OSY INSTALAČNÍCH PROSTUPŮ : ±15 mm
VODOROVNOST ÚL. DESKY – MAX. VÝŠKOVÝ ROZDÍL : 15 mm
– MAX. VÝŠKOVÝ ROZDÍL
NA DÉLCE 2,0 m : 8 mm

ŘEZ A–A' + DETAILS PROVEDENÍ ÚLOŽNÉ
DESKY – VIZ VÝKRESY Č. 011a, 012a, 013a.

Z – ZEMNĚNÍ–POZINK. PÁS TL. MIN. 3mm,
MIN. 100mm²; SMYČKA 25m
(DLE ČSN 33 2000–5–54)

K1 – K11 – KANALIZACE DN 100

Autorizovaný inženýr	Ing. Michal Šopík Ing. Stanislav Pecha	Zpracovatel 
Odpovědný projektant	Ing. Vlastimil Kužera	Projekt
Vypracoval	Ing. Stanislav Pecha	Datum: 06/2006
Investor–staveniště	Manž. VÍTKOVI ; KŘESLICE	Číslo HS: 33 621