



RODINNÝ DOMEK

NOVA Line 97/38* - SP + GARÁŽ

ROZTEČ VAZNIC 3600
(RD BEZ PODSKLEPENÍ)

PŮDORYS PŘÍZEMÍ

M 1:50

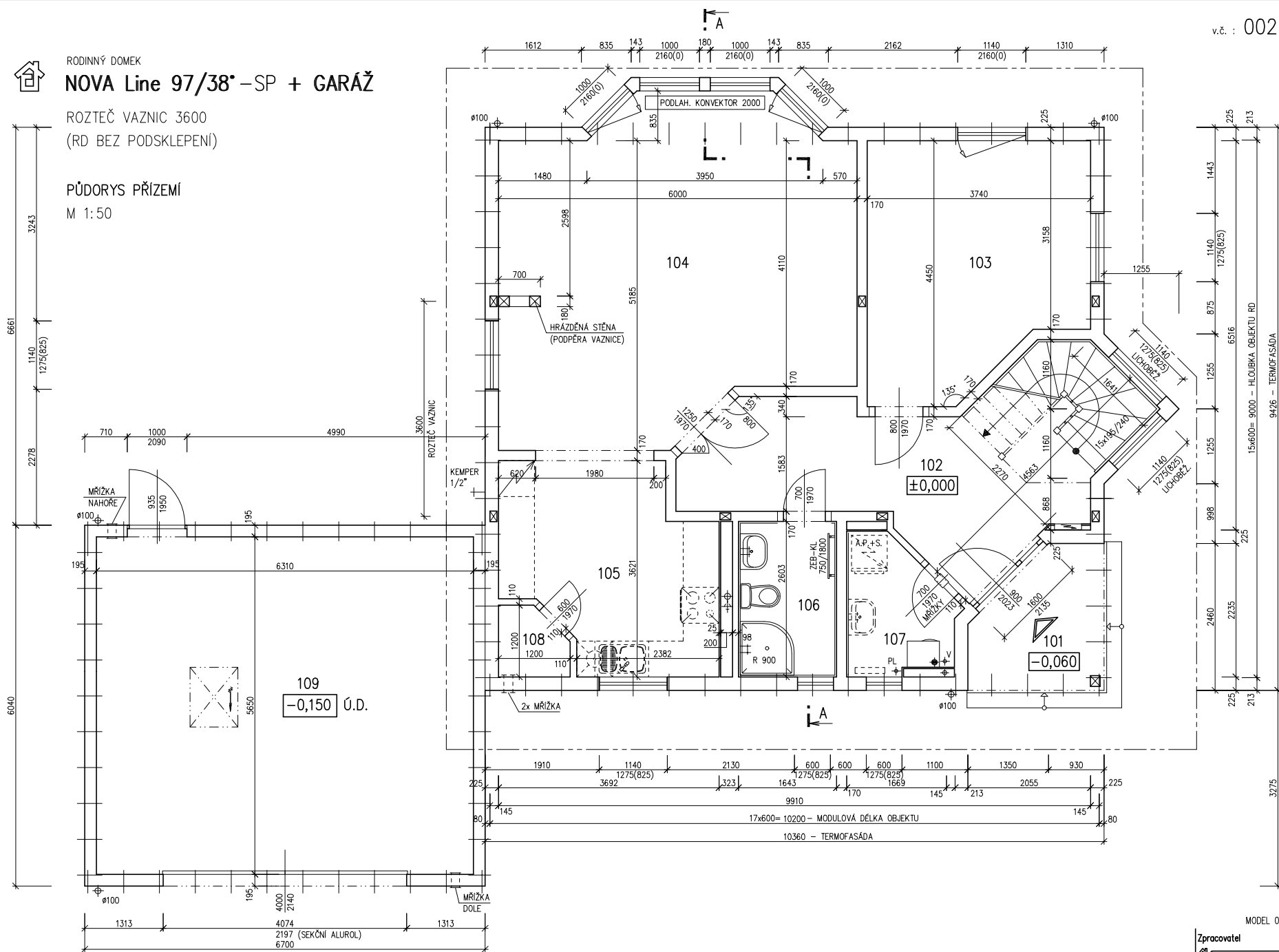

MODEL 06

Zpracovatel

 Projekt
 Datum: 03/2006
 Číslo HS: 33 599



RODINNÝ DOMEK

NOVA Line 97/38' - SP + GARÁŽ

ROZTEČ VAZNIC 3600
(RD BEZ PODSKLEPENÍ)

PŮDORYS PODKROVÍ

M 1:50

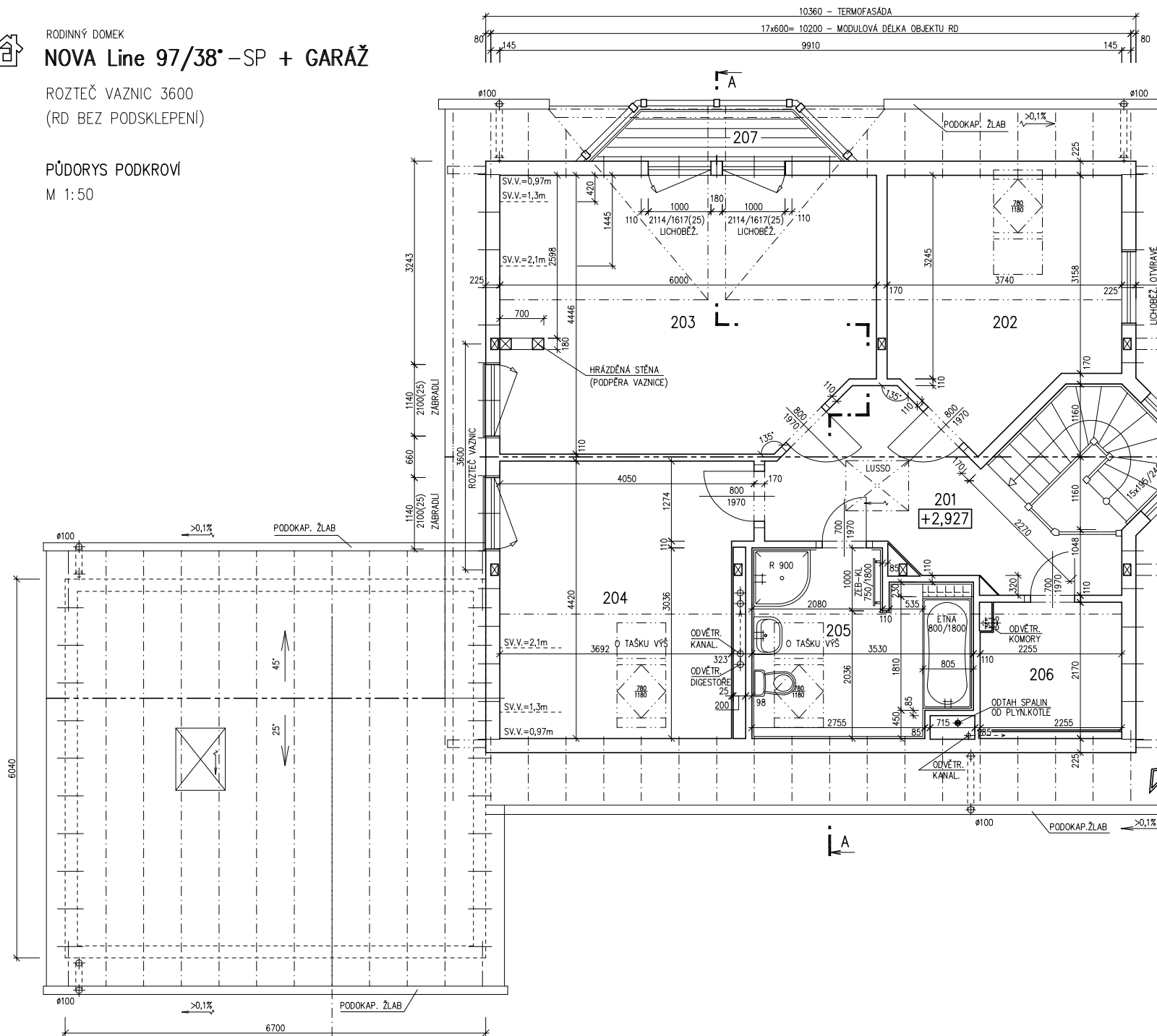

MODEL 06

Zpracovatel

 Projekt
 Datum: 03/2006
 Číslo HS: 33 599

v.č. : 002



RODINNÝ DOMEK

NOVA Line 97/38° – SP + GARÁŽROZTEČ VAZNIC 3600
(RD BEZ PODSKLEPENÍ)

PŮDORYS PŘÍZEMÍ

M 1:50

POZNÁMKA:

1. OBKLAD STĚN A PŘÍČEK SÁDROKARTONEM TL.12,5 mm
JE PRO POTŘEBU KÓTOVÁNÍ ZAOKROUHLÉN NA 12 mm.
2. TECHNICKÉ ZMĚNY JSOU VYHRAZENY

LEGENDA MÍSTNOSTÍ :

| ČÍSLO | ÚČEL MÍSTNOSTI | PLOCHA m ² | |
|-------|-----------------------------|-----------------------|--------|
| 101 | OTEVŘENÝ VSTUP(ALT.ZÁDVEŘÍ) | (4,90) | (4,90) |
| 102 | PŘEDSÍŇ-SCHODIŠTĚ | 17,26 | 15,29 |
| 103 | POKOJ | 14,57 | 14,57 |
| 104 | OBÝVACÍ POKOJ | 30,80 | 30,80 |
| 105 | KUCHYŇ | 10,98 | 10,98 |
| 106 | KOUPELNA, WC | 4,28 | 4,28 |
| 107 | KOMORA – KOTEL | 3,66 | 3,66 |
| 108 | SPÍŽ | 1,25 | 1,25 |
| 109 | GARÁŽ | 35,65 | 35,65 |

OBYTNÁ PLOCHA : 45,37
 PŘÍSLUŠENSTVÍ : 71,11
 UŽITKOVÁ PLOCHA : 116,48
 CELKOVÁ PLOCHA (PODLAHOVÁ) : 118,45

MODEL 06

Zpracovatel

Projekt

Datum: 03/2006

Číslo HS: 33 599

v.č. : 005



RODINNÝ DOMEK

NOVA Line 97/38° – SP + GARÁŽROZTEČ VAZNIC 3600
(RD BEZ PODSKLEPENÍ)

PŮDORYS PODKROVÍ

M 1:50

POZNÁMKA:

1. OBKLAD STĚN A PŘÍČEK SÁDROKARTONEM TL.12,5 mm
JE PRO POTŘEBU KÓTOVÁNÍ ZAOKROUHLÉN NA 12 mm.
2. TECHNICKÉ ZMĚNY JSOU VYHRAZENY

LEGENDA MÍSTNOSTÍ :

| ČÍSLO | ÚČEL MÍSTNOSTI | PLOCHA m ² | |
|-------|-------------------|-----------------------|--------|
| 201 | CHODBA, SCHODIŠTĚ | 15,31 | 15,31 |
| 202 | LOŽNICE | 13,59 | 12,02 |
| 203 | DĚTSKÝ POKOJ 1 | 25,44 | 22,92 |
| 204 | DĚTSKÝ POKOJ 2 | 16,78 | 15,21 |
| 205 | KOUPELNA | 9,34 | 8,19 |
| 206 | KOMORA | 4,49 | 3,85 |
| 207 | BALKON | (5,35) | (5,35) |

OBYTNÁ PLOCHA : 50,15
 PŘÍSLUŠENSTVÍ : 27,35
 UŽITKOVÁ PLOCHA : 77,50
 CELKOVÁ PLOCHA (PODLAHOVÁ) : 84,95

MODEL 06

Zpracovatel

Projekt

Datum: 03/2006

Číslo HS: 33 599



RODINNÝ DOMEK

NOVA Line 97/38° – SP + GARŽ

ROZTEČ VAZNIC 3600

(RD BEZ PODSKLEPENÍ)

ŘEZ A-A

M 1:50

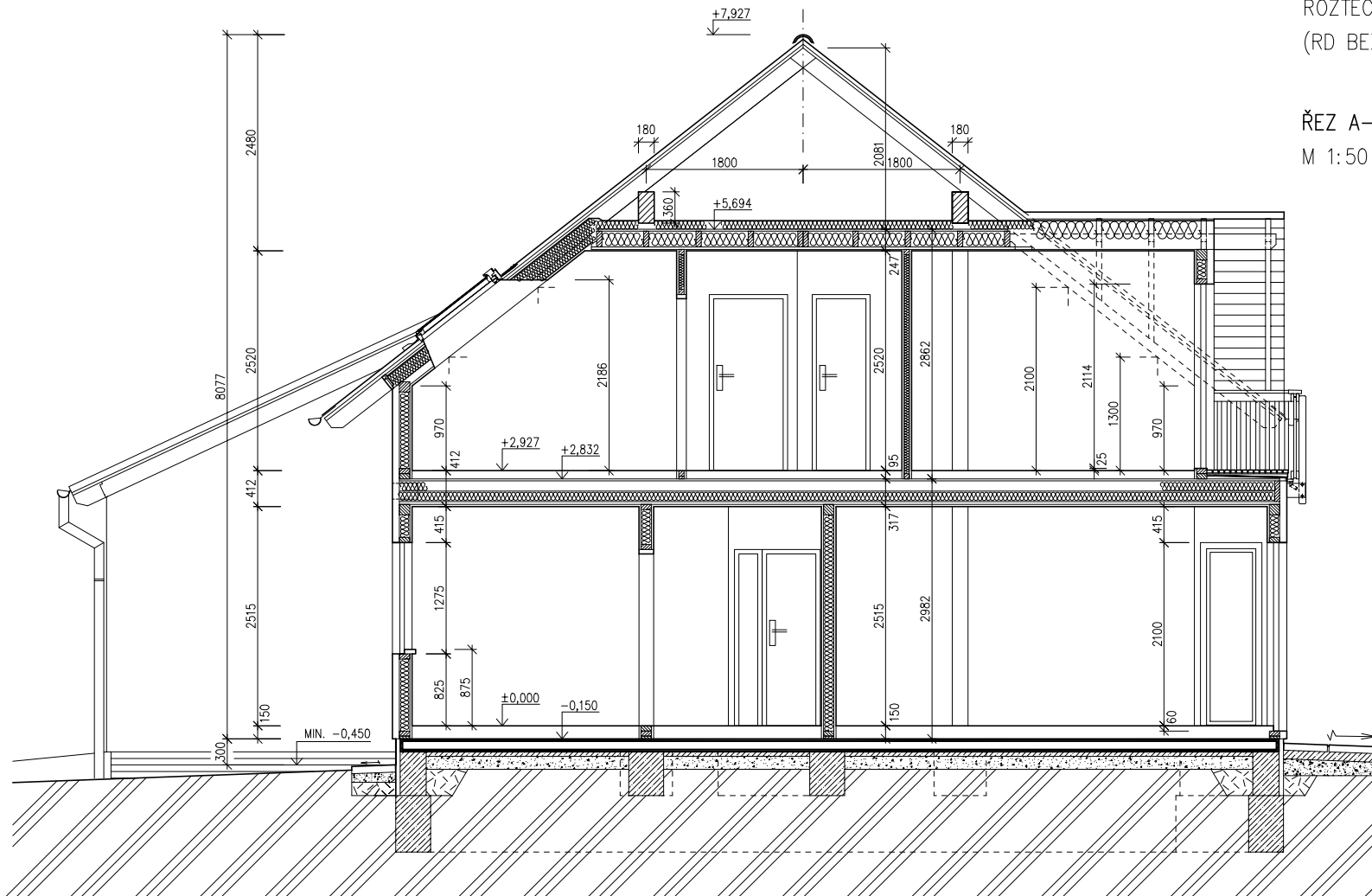

LEGENDA MATERIÁLU

-  ROSTLÝ TERÉN
-  ŠTĚRKOVÝ NÁSYP
-  ZÁSYP
-  ŽELEZOBETON
-  PROSTÝ BETON
-  DŘEVO
-  TEPELNÁ IZOLACE

+3,520

+2,100

MIN. -0,200
DLAŽBASPODNÍ STAVBA
DODÁVKA ODBĚRATELE

MODEL 06

Zpracovatel



Projekt

Datum: 03/2006

Číslo HS: 33 599



POHLED ZAHRADNÍ



POHLED BOČNÍ /LEVÝ/

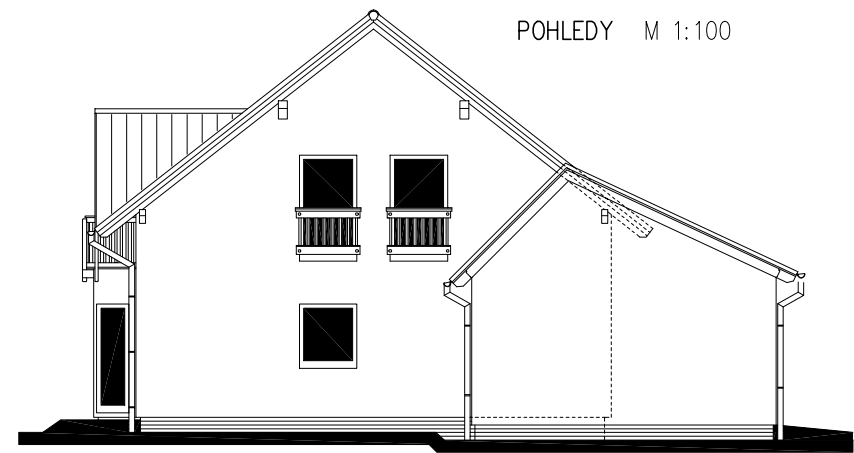

POHLED VSTUPNÍ

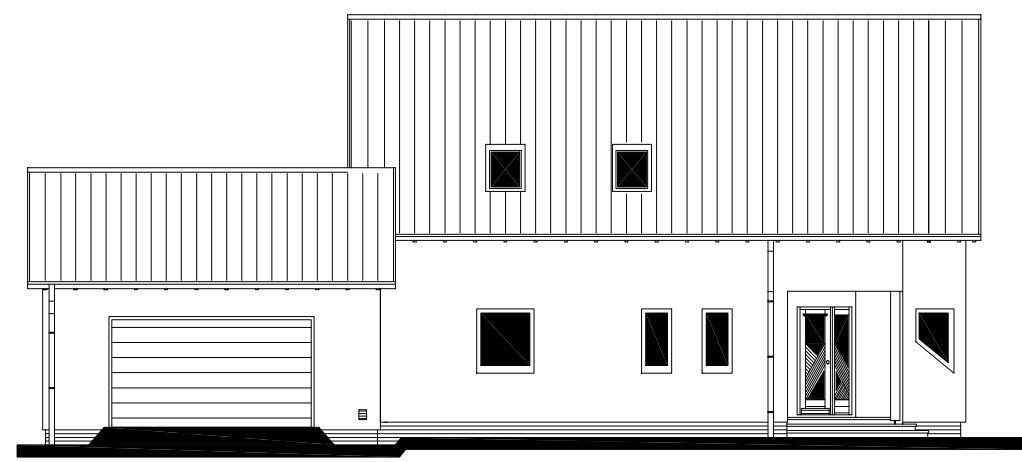

POHLED BOČNÍ /PRAVÝ/

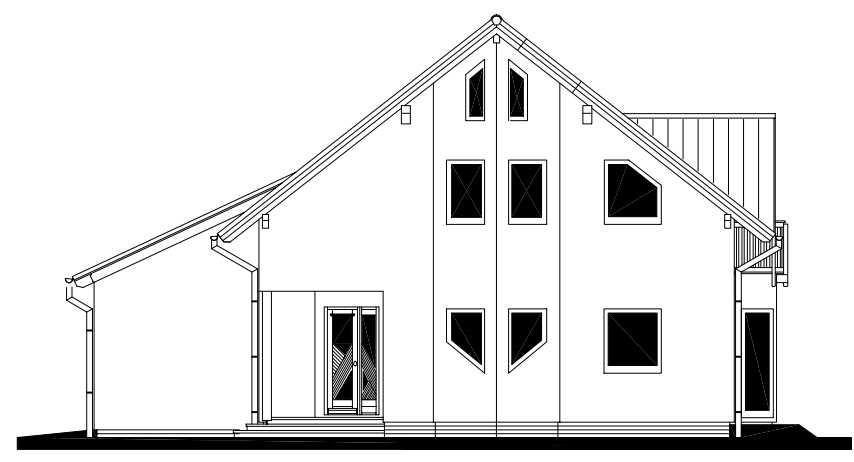



RODINNÝ DOMEK

NOVA Line 97/38[°] - SP + GARÁŽ

ROZTEČ VAZNIC 3600
(RD BEZ PODSKLEPENÍ)

ÚLOŽNÁ DESKA

M 1:50

v.č. : 011

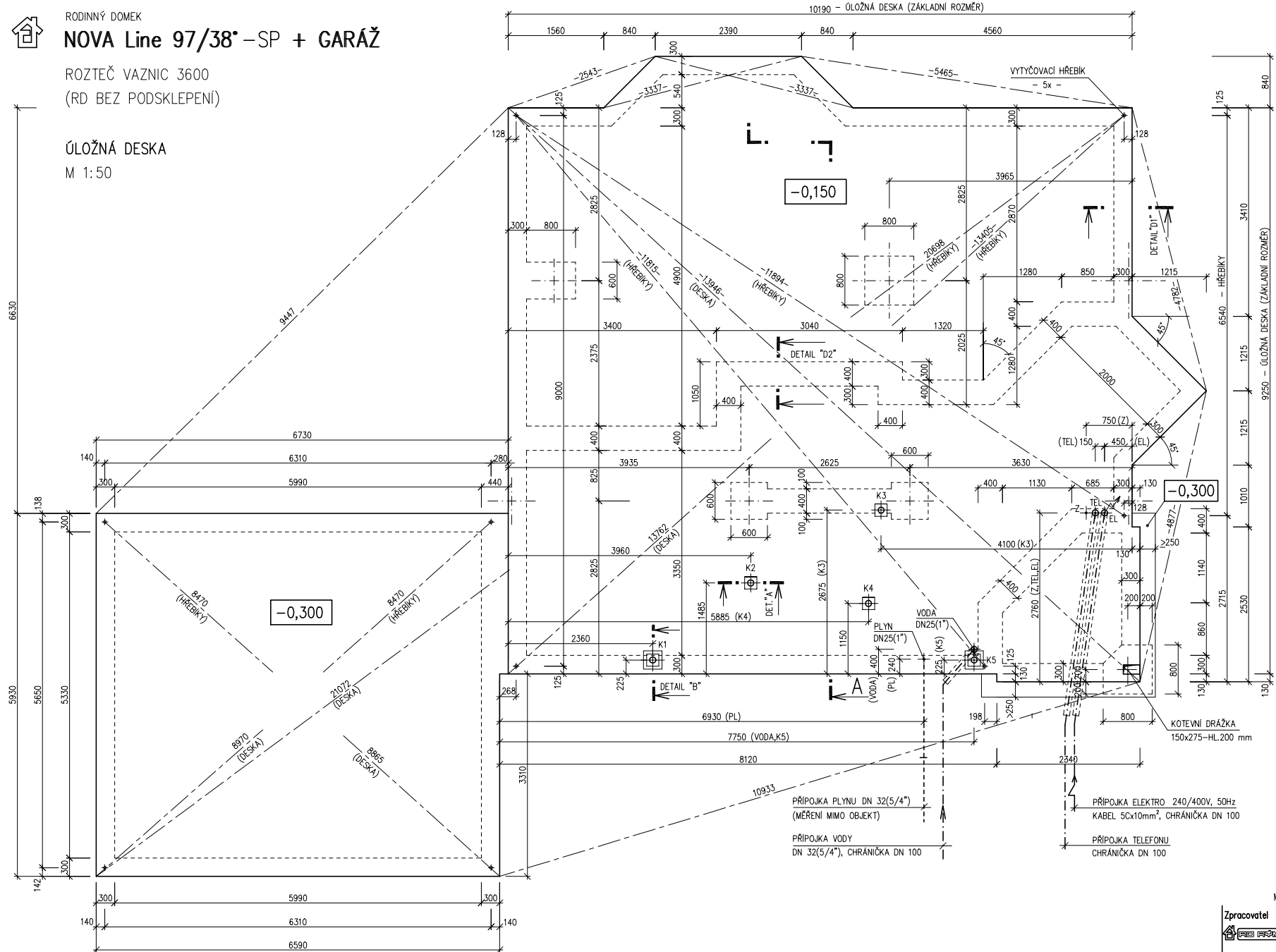

MODEL 06

Zpracovatel
PRO PROJEKČNÍ
Projekt
Datum: 03/2006
Číslo HS: 33 599

v.č. : 011



RODINNÝ DOMEK

NOVA Line 97/38° – SP + GARÁŽ

ROZTEČ VAZNIC 3600
(RD BEZ PODSKLEPENÍ)

ÚLOŽNÁ DESKA

M 1:50

POZNÁMKA

| | |
|---|----------|
| OBVODOVÉ ROZMĚRY ÚLOŽNÉ DESKY | +15 mm |
| (BEZ VNĚJŠÍCH ÚPRAV) | : - 0 mm |
| PRAVOÚHLOST STAVBY – DÉLKA DIAGONÁLY | : +20 mm |
| OSY INSTALAČNÍCH PROSTUPŮ | : ±15 mm |
| VODOROVNOST ÚL. DESKY – MAX. VÝŠKOVÝ ROZDÍL | : 15 mm |
| – MAX. VÝŠKOVÝ ROZDÍL NA DÉLCE 2,0 m | : 8 mm |

ŘEZ A-A' + DETAILS PROVEDENÍ ÚLOŽNÉ
DESKY – VIZ VÝKRESY Č. 011a, 012a, 013a.

VÝVOD PLYNU JE INFORMATIVNÍ – JEHO
PROVEDENÍ ŘEŠÍ DLE MÍSTNÍCH PODMÍNEK
PROJEKTANT ODBĚRATELE.

Z – ZEMNĚNÍ–POZINK. PÁS TL. MIN. 3mm,
MIN. 100mm², SMYČKA 25m
(DLE ČSN 33 2000–5–54)

K1 – K5 – KANALIZACE DN 100

MODEL 06

Zpracovatel



Projekt

Datum: 03/2006

Číslo HS: 33 599